



# 民意調查中心

PUBLIC OPINION, MARKETING RESEARCH

訪問主題：萊豬五原則前，開放萊豬進口公投議題民調

訪問時間：109年11月24日至26日晚間18:30-22:00

調查方法：市話、手機併用的雙底冊抽樣調查，人員電話訪問

有效樣本：944位（市話471、手機473）20歲以上台灣民眾

抽樣誤差：95%信心水準下，抽樣誤差為±3.2個百分點

經費來源：TVBS

## 萊豬五原則

### 行政院長蘇貞昌滿意度下跌 10 個百分點至 38%，44%不滿意，17%沒意見

蔡英文總統在八月底召開記者會，親自宣布明年將開放含瘦肉精萊克多巴胺的美國豬肉進口，引發各界爭議。關於萊豬進口，有人認為應該還權於民，讓民眾以公投方式決定是否開放進口含瘦肉精豬肉，國民黨立委林為洲也已經向中選會提出公投案。除了在野黨之外，日前民間勞工社運團體每年的秋鬥遊行，此次也提出拒絕萊豬進口的訴求。而行政院長蘇貞昌日前於行政院會中裁示進口萊豬五個原則，包括赴美查廠、新增貨號、逐批查驗、清楚標示、嚴格稽查等。但今日（27日）第13度赴立法院進行施政報告及備詢，仍遭受藍營委員杯葛。在蘇貞昌院長宣示進口萊豬五原則前，TVBS民調中心進行萊豬進口議題民調，最新調查發現，行政院長蘇貞昌滿意度較8月底高雄市長補選後下滑一成至38%，首度跌破四成，同時不滿意度增為44%，是蘇貞昌二度擔任行政院長以來，滿意度首度低於不滿意度，另外17%沒有表示意見。

### 蔡英文總統滿意度再減少 5 個百分點至 43%，不滿意度增加 5 個百分點至 41%

蔡英文總統滿意度在連任就職時（5月15日）達到擔任總統後61%的高點，在高雄市長補選後降至52%，而宣布開放含瘦肉精萊克多巴胺美國豬肉進口後跌破五成，降至48%，而本次最新調查，蔡英文總統滿意度再度下滑5個百分點至43%，不滿意的比例則由36%增至41%。交叉分析顯示，20-29歲民眾對蔡英文總統滿意度下滑一成以上，不滿意的比例由15%明顯增加至24%；40-49歲及60歲以上民眾，滿意度分別減少至42%及38%，轉為低於不滿意度；50-59歲民眾滿意度略降為35%，不滿意則增至54%，不滿意的比例高於其他年齡層。民進黨認同者對蔡總統滿意度維持八成以上（85%），國民黨認同者則有82%表示不滿意，僅11%滿意；中立選民則有44%不滿意蔡英文總統，較上次調查（34%）增加一成，滿意的比例則減為34%。

### 近半數（48%）民眾不滿意衛福部長陳時中處理萊豬進口問題，29%滿意，23%沒意見

衛福部部長陳時中日前公布萊豬進口的管制標準，近日也表示進口萊豬必須符合台灣食品安全衛生規定，也會要求清楚標示供民眾選擇。陳時中也表示萊豬不等於毒豬，有規劃赴美查廠，但因新冠肺炎疫情暫緩前往。對於衛福部部長陳時中處理含瘦肉精豬肉進口問題的表現，有近半數（48%）民眾不滿意，高於29%滿意，另外23%沒有表示意見。

## **51%民眾不滿意農委會主委陳吉仲處理萊豬進口問題表現，只有 20%滿意，29%沒意見**

農委會主委陳吉仲屢次站上火線處理萊豬進口問題，除了國內養豬產業的問題外，針對進口萊豬也表示瘦肉精在安全容許量以下就是安全的。對於農委會主委陳吉仲處理含瘦肉精豬肉進口問題的表現，調查結果顯示，有 51%民眾表示不滿意，只有 20%滿意，另外 29%沒有表示意見。

## **67%民眾贊成舉辦公投決定是否開放萊豬進口，23%不贊成辦公投**

雖然政府一再對開放進口含有瘦肉精萊克多巴胺美國豬肉進行政策說明及辯護，除了食品安全問題之外，也表明這是國際經貿合作的考量，但仍引起多方反彈聲浪。立委林為洲領銜提出是否禁止萊豬進口的公投，日前中選會已召開聽證會，釐清是否符合舉辦公投條件。對於舉辦是否開放含瘦肉精豬肉進口的公投，有 67%民眾表示贊成舉辦公投，決定是否要開放含瘦肉精的豬肉進口，高於不贊成舉辦公投的 23%。

## **若辦公投，68%民眾會投票不同意萊豬進口，只有 20%同意**

如果舉辦公投決定同不同意讓含瘦肉精的豬肉進口，調查結果顯示，有 68%民眾表示會投不同意票，不讓含瘦肉精豬肉進口，只有 20%表示同意進口，有 4%表示不去投票，另外 8%沒有表示意見。

## **多數（58%）民眾不相信衛福部肉品符合標準瘦肉精豬肉安全說法，29%相信，13%沒意見**

衛福部日前公布含瘦肉精豬肉進口的標準，表示符合規定的瘦肉精豬肉是安全的。但有人擔心即使符合標準也不安全，有些地方政府仍要求應採取零檢出標準，許多縣市議會也提案修改各該縣市的食安自治條例，加入萊克多巴胺「零檢出」的規定和罰則。調查結果顯示，對於衛福部肉品符合規定瘦肉精豬肉安全的說法，有 29%民眾表示相信，但多數（58%）民眾並不相信，另外 13%沒有表示意見。

## **84%民眾表示不會購買含瘦肉精美豬，增加 4 個百分點，僅 9%會購買，3%不一定**

開放使用瘦肉精美豬進口有人擔心健康危害，也有人擔憂美豬攻佔市場，衝擊國內養豬產業。調查發現，對於明年開放進口的含瘦肉精美美國豬肉，有高達八成（84%）民眾表示不會購買，較 9 月調查增加 4 個百分點，會購買的比例則僅 9%，有 3%表示不一定，另外 4%未表示意見。

## 民眾擔心未來在外用餐吃到瘦肉精美豬比例增為 65%，不擔心比例為 28%

明年將開放含瘦肉精美國豬肉進口，政府規定未來豬肉製品須標示豬肉屠宰地，同時要求餐飲場所清楚標示肉品來源和產地，讓民眾可以自行選擇食用，但仍有部分民眾擔心日後在外用餐可能吃到美豬。詢問民眾擔不擔心未來在外用餐可能會吃到含瘦肉精的美國豬肉，民眾表示擔心的比例由前次調查的 60% 增加 5 個百分點，至 65%，不擔心比例略降為 28%，另外 7% 沒有表示意見。整體而言，雖然政府近三個月來不斷對開放萊豬進口政策，提出辯護及說明，但民眾仍多持負面態度，擔心吃到瘦肉精美豬、不會購買的比例也較甫宣布開放萊豬時增加，值得注意。

本次調查是 TVBS 民意調查中心於 109 年 11 月 24 日至 26 日晚間 18:30 - 22:00 進行的調查，採用市內電話及行動電話雙底冊調查方式，共接觸 1,132 位 20 歲以上台灣民眾，其中拒訪為 188 位，拒訪率為 16.6%，最後成功訪問有效樣本 944 位，在 95% 的信心水準下，抽樣誤差為  $\pm 3.2$  個百分點以內。抽樣方法採用市內電話號碼後四碼隨機抽樣、行動電話後五碼電腦隨機抽樣，人員電話訪問，資料依電話使用行為組合估計及母體性別、年齡、地區、教育程度等變項進行統計加權處理。調查經費來源為 TVBS。原始問卷及詳細交叉表請上網：[www.tvbs.com.tw/poll-center](http://www.tvbs.com.tw/poll-center)

## 【表格順序依問卷題目順序排列】

表 1、蔡英文總統連任就職至今快半年了，請問您對蔡英文總統在這段期間的表現滿不滿意？

	就職 一個月	就職 一百日	就職 半年	就職 周年	前瞻 審查	公教年 金三讀	賴清德 上任	就職 兩年	九合一 選後	元旦 談話後	就職 三年	選前 1個月	選後 1個月	全面 境管	連任 就職	高雄市 長補選	開放瘦肉 精美豬	秋鬥反萊 豬遊行	
	105/6/16	105/8/24	105/11/2	106/5/12	106/6/20	106/7/10	106/9/18	107/5/15	107/11/29	108/1/11	108/5/16	108/12/1	109/2/12	109/3/25	109/5/15	109/8/25	109/9/2	109/11/26	+/-
	N=929	N=1,011	N=1,071	N=992	N=1,069	N=896	N=866	N=1,073	N=1,016	N=829	N=912	N=1,039	N=1,353	N=1,056	N=919	N=1,107	N=936	N=944	
非常滿意	12	10	5	5	4	4	6	5	4	6	10	10	18	20	23	18	16	11	43%
還算滿意	35	29	21	23	17	25	25	21	11	17	26	31	36	40	38	34	32	32	- 5%
不太滿意	11	17	25	33	34	29	26	30	29	25	27	22	19	15	13	13	17	19	41%
很不滿意	7	16	21	23	29	24	20	30	35	28	27	24	10	7	12	14	19	22	+ 5%
沒意見	35	27	29	15	16	19	23	14	21	23	10	14	16	18	14	21	16	16	

Base：20歲以上台灣民眾；表中百分比因四捨五入加總可能不等於100

蔡英文總統滿意度趨勢圖



表 1-1、蔡英文總統滿意度與年齡交叉表

	<u>全體</u>		<u>年齡</u>									
			<u>20-29 歲</u>		<u>30-39 歲</u>		<u>40-49 歲</u>		<u>50-59 歲</u>		<u>60 歲以上</u>	
	<u>109/9/2</u>	<u>109/11/26</u>	<u>109/9/2</u>	<u>109/11/26</u>	<u>109/9/2</u>	<u>109/11/26</u>	<u>109/9/2</u>	<u>109/11/26</u>	<u>109/9/2</u>	<u>109/11/26</u>	<u>109/9/2</u>	<u>109/11/26</u>
	N=936	N=944	(15%)	(16%)	(18%)	(18%)	(19%)	(19%)	(19%)	(19%)	(29%)	(28%)
滿意	48	43	63	51	53	57	46	42	37	35	46	38
不滿意	36	41	15	24	31	30	42	45	49	54	36	43
沒意見	16	16	21	25	15	13	12	13	14	11	19	19

Base：20 歲以上台灣民眾；表中百分比因四捨五入加總可能不等於 100。

表 1-2、蔡英文總統滿意度與政黨傾向交叉表

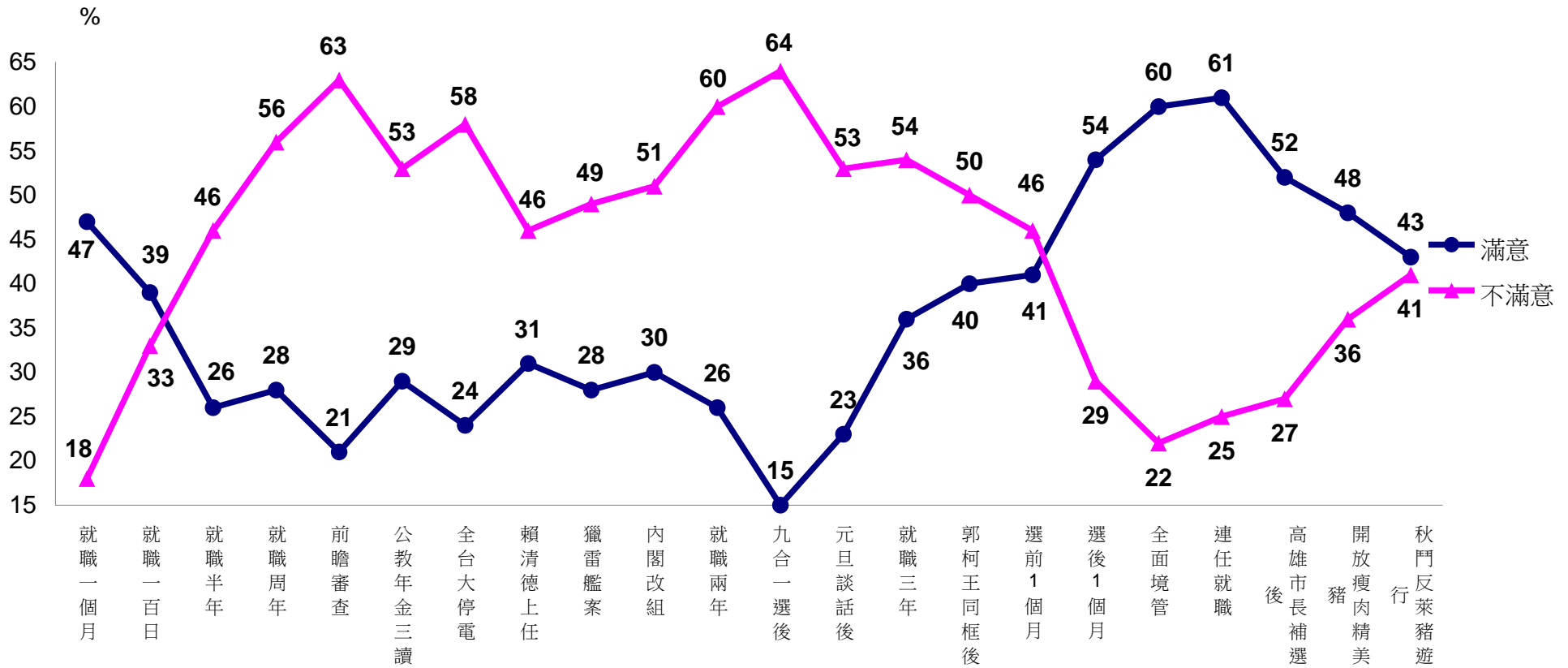
	<u>全體</u>		<u>政黨傾向</u>													
			<u>民進黨</u>		<u>國民黨</u>		<u>時代力量</u>		<u>民眾黨</u>		<u>台灣基進</u>		<u>中立</u>		<u>其他</u>	
	<u>109/9/2</u>	<u>109/11/26</u>	<u>109/9/2</u>	<u>109/11/26</u>	<u>109/9/2</u>	<u>109/11/26</u>	<u>109/9/2</u>	<u>109/11/26</u>	<u>109/9/2</u>	<u>109/11/26</u>	<u>109/9/2</u>	<u>109/11/26</u>	<u>109/9/2</u>	<u>109/11/26</u>	<u>109/9/2</u>	<u>109/11/26</u>
	N=936	N=944	(25%)	(23%)	(21%)	(20%)	(2%)	(4%)	(8%)	(5%)	(2%)	(1%)	(32%)	(36%)	(11%)	(11%)
滿意	48	43	87	85	11	11	70	76	44	29	95	86	41	34	44	36
不滿意	36	41	6	4	79	82	23	19	45	60	5	0	34	44	24	31
沒意見	16	16	7	11	9	7	7	5	11	10	0	14	25	22	32	33

Base：20 歲以上台灣民眾；表中百分比因四捨五入加總可能不等於 100；其他政黨包括台聯、親民黨、新黨、無黨聯盟、綠黨及拒答。

表 2、行政院長蘇貞昌上任快兩年了，請問您對行政院長蘇貞昌這段期間的表現滿不滿意？

	<u>就職三年</u>	<u>選後 1 個月</u>	<u>全面境管</u>	<u>連任就職</u>	<u>高雄市長補選</u>	<u>秋鬥反萊豬遊行</u>	
	<u>108/5/16</u>	<u>109/2/12</u>	<u>109/3/25</u>	<u>109/5/15</u>	<u>109/8/25</u>	<u>109/11/26</u>	<u>+/-</u>
	N=912	N=1,353	N=1,056	N=919	N=1,107	N=944	
非常滿意	13	22	24	19	15	10	
還算滿意	27	30	33	36	33	28	- 10%
不太滿意	18	15	14	14	14	15	
很不滿意	18	14	10	16	21	29	+ 9%
沒意見	24	19	19	14	17	17	

Base：20 歲以上台灣民眾；表中百分比因四捨五入加總可能不等於 100

表 3、整體而言，請問您對於衛福部部長陳時中處理含瘦肉精豬肉進口問題的表現滿不滿意？

	<u>全體</u>
	(100%)
非常滿意	9
還算滿意	20
不太滿意	21
很不滿意	27
沒意見	23

Base：20 歲以上台灣地區民眾；表中百分比因四捨五入加總可能不等於 100



表 4、整體而言，請問您對於農委會主委陳吉仲處理含瘦肉精豬肉進口問題的表現滿不滿意？

	全體	
	(100%)	
非常滿意	4	20%
還算滿意	16	
不太滿意	21	51%
很不滿意	30	
沒意見	29	

Base：20 歲以上台灣地區民眾；表中百分比因四捨五入加總可能不等於 100

表 5、衛福部日前公布開放含瘦肉精豬肉進口的標準，衛福部表示符合規定的瘦肉精豬肉是安全的，請問您相不相信衛福部的說法？

	全體	
	(100%)	
相信	29	
不相信	58	
不知道	13	

Base：20 歲以上台灣地區民眾；表中百分比因四捨五入加總可能不等於 100

表 6、請問您贊不贊成舉辦公投，來決定要不要開放有瘦肉精的豬肉進口？

	全體	
	(100%)	
非常贊成	39	67%
還算贊成	28	
不太贊成	14	23%
很不贊成	9	
沒意見	11	

Base：20 歲以上台灣地區民眾；表中百分比因四捨五入加總可能不等於 100

表 7、如果舉辦同不同意讓含瘦肉精豬肉進口的公投，請問你會投票同意進口？還是投票不同意進口？

	全體
	(100%)
同意進口	20
不同意進口	68
不去投票	4
沒意見	8

Base：20 歲以上台灣地區民眾；表中百分比因四捨五入加總可能不等於 100

表 8、政府明年將開放有瘦肉精的美國豬肉進口，請問您會不會購買有用瘦肉精的美國豬肉？

	開放	秋鬥	+/-
	瘦肉精美豬	反萊豬遊行	
	109/9/2	109/11/26	
	N=936	N=944	
會	10	9	- 1%
不會	80	84	+ 4%
不一定	7	3	
沒意見	3	4	

Base：20 歲以上台灣地區民眾；表中百分比因四捨五入加總可能不等於 100

表 9、請問您擔不擔心未來在外面用餐可能吃到含有瘦肉精的美國豬肉？

	開放	秋鬥	+/-
	瘦肉精美豬	反萊豬遊行	
	109/9/2	109/11/26	
	N=936	N=944	
擔心	60	65	+ 5%
不擔心	31	28	- 3%
沒意見	8	7	

Base：20 歲以上台灣地區民眾；表中百分比因四捨五入加總可能不等於 100